



한신대학교 입학안내 홈페이지

한신대로 새로운 길을 만들어 간다

누구를 따라가기보다 소신껏 남다르길
자신을 믿는 만큼 언제나 올바르게
한신대학교는 더불어 가는 실천지성으로
인재의 새로운 길을 열어갑니다



18101 경기도 오산시 한신대길 137 (양산동)
한신대학교 입학홍보팀
TEL 031) 379 - 0107~9 FAX 031) 372 - 6101
입학안내 홈페이지 <http://ent.hs.ac.kr>



한신대학교 편입학 모집요강



대학기관평가인증
평가지표
ALL PASS 인증자격
유지



교육부 주관
자율개선대학선정
대학혁신지원사업
우수 등급 획득



경기도 주관
대학생 취업브리지
운영대학 선정



고용노동부 주관
IPP형 일·학습병행제
운영대학 선정



학사편입장학금
지급

학사편입생은 1년간 수업료
총액의 50% 장학금 지급

한신대로 새로운 길을 만들어 간다

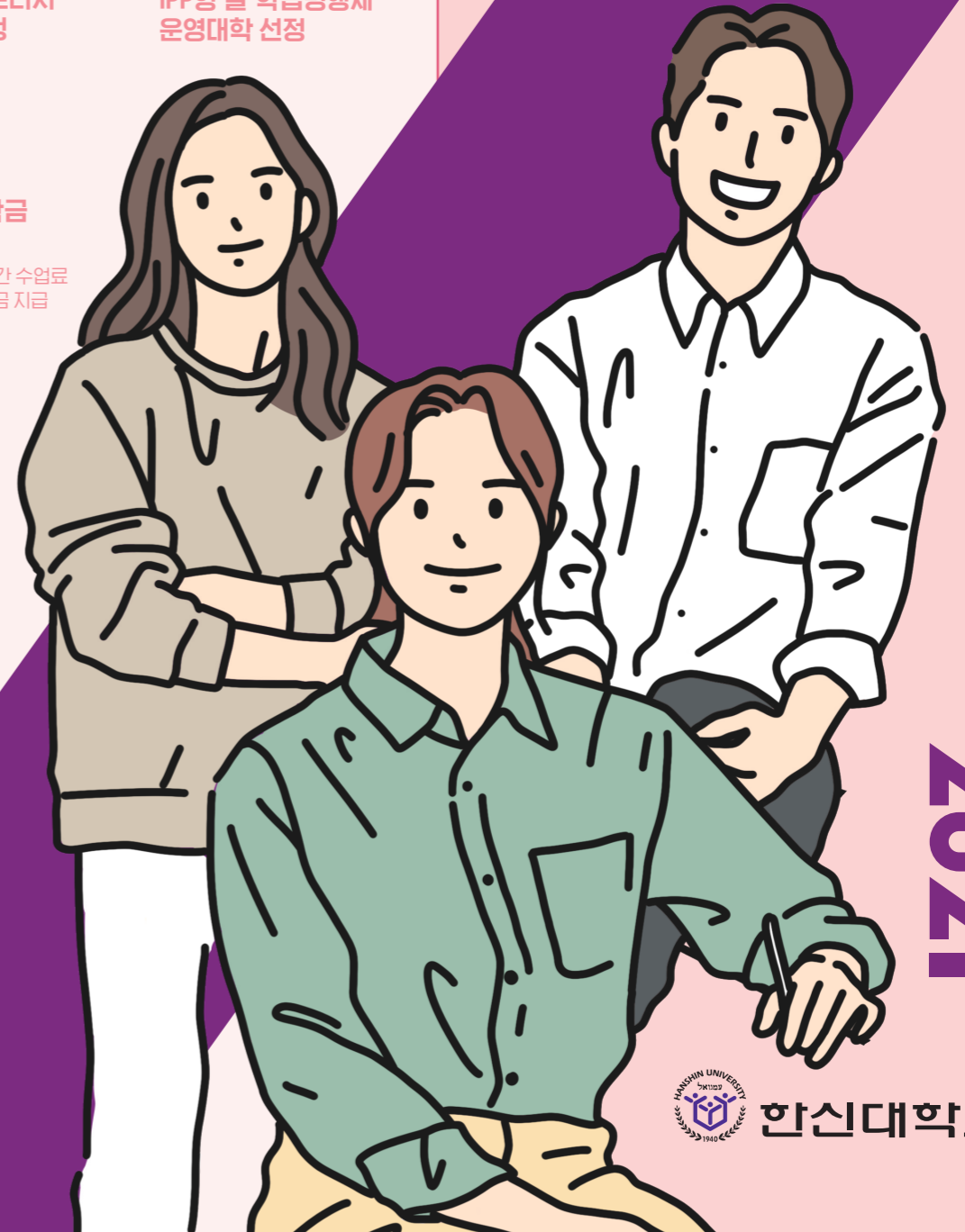

2021



한신대학교

차근차근 꿈을 잇는 가치를 만드는 한신인

남과 조금 다르다고 두려워하지 않고
남과 다르게 생각하고 행동하는 한신인이라면
내일을 움직이는 주인공이 될 것입니다.
가는 길이 다른 한신대학교

Contents

- 01 모집단위 및 모집인원
- 02 전형일정
- 03 입학원서 접수 및 전형료
- 04 지원자 유의사항
- 05 등록금 환불
- 06 합격자 발표 및 등록
- 07 지원자격
- 08 제출서류
- 09 선발방법
- 10 신학부 및 외국대학 출신자 면접고사
- 11 특수체육학과 기초체력실기고사
- 12 각종서식[입학안내홈페이지(<http://ent.hs.ac.kr>)서식자료실에서 다운로드]

모집단위 및 모집인원

01

단과 대학	모집단위	입학 정원	모집인원				
			정원내 일반편입 (3학년)	정원외			
				학사편입	기회균형 선발	특성화고교 졸업자	
신학 대학	신학부	신학	2	2	-	-	
		기독교교육학	-				
인문 대학	인문 콘텐츠 학부	국어국문학과	32	3	1	-	-
		영어영문학과	41	5	1	-	-
		한국사학과	40	4	1	-	-
		문예창작학과	41	6	1	-	-
	독어독문화학	110	-	4	-	-	
	철학	-	-		-		
	종교문화학	-	-		-		
디지털문화콘텐츠학	2	-	-				
영상문화학	2	-	-	-			
한중문화 산업대학	중국어문화학과	20	2	-	-	-	
	한중문화콘텐츠학과	20	3	-	-	-	
	IT콘텐츠학과	20	3	-	-	-	
사회 과학 대학	국제관계학부	41	-	1	-	-	
	경제학과	32	4	1	-	-	
	사회학과	32	5	1	-	-	
	미디어영상광고홍보학부	41	1	1	-	-	
휴먼 서비스 대학	사회복지학과	40	2	1	-	-	
	재활학과	38	2	1	-	-	
	특수체육학과	35	14	1	-	-	
	심리·아동학부	40	6	1	-	-	
글로벌 협력 대학	글로벌비즈니스학부	34	2	1	-	-	
	경영학과	35	4	1	-	-	
	IT경영학과	34	3	1	-	-	
	중국학과	37	3	1	-	-	
	일본학과	35	5	1	1	-	
	국제경제학과	32	3	1	-	-	
IT 대학	수리금융학과	41	-	1	-	-	
	응용통계학과	41	-	1	-	-	
	컴퓨터공학부	120	16	4	-	1	
	정보통신학부	87	9	3	-	-	
아노덴 인재대학	아노덴인재학부	2	-	-	-	-	
합계		1,171	111	23	1	1	

○ 학사편입학은 전체 입학정원의 2% 범위 내에서 모집단위별 입학정원의 4% 이내의 인원을 정원외로 모집함
○ 학사편입장학금 지급 : 학사편입생은 1년간 수업료 총액의 50% 장학금 지급

전형일정

02

구분	일시	비고
원서접수	2020. 12. 7(월) ~ 12. 17(목) 18:00까지	<ul style="list-style-type: none"> ■ 본교 입학안내 홈페이지 '인터넷 원서접수' ■ 진학어플라이(www.jinhakapply.com)
서류제출	2020. 12. 7(월) ~ 2021. 1. 15(금) 17:00까지	<ul style="list-style-type: none"> ■ 방문 및 우편제출(경기도 오산시 한신대길 137 한신대학교 입학홍보팀) ※ 마감당일 도착분에 한함
면접 및 실기고사장 확인기간	2021. 1. 11(월) ~ 1. 29(금)	<ul style="list-style-type: none"> ■ 본교 입학안내 홈페이지(http://ent.hs.ac.kr) ※ 수험생 개인별로 고사일시 및 고사대기실 확인 ※ 면접대상자는 공개문제를 확인하여 면접 준비
면접 및 실기고사일	2021. 1. 29(금) 09:00 / 10:30 / 13:00 / 14:30 / 16:00	<ul style="list-style-type: none"> ■ <면접고사> 본교 지정 각 고사장 ※ 수험표, 신분증(사진 부착) 지참 ■ <기초체력실기고사> 본교 한울관(실내체육관) ※ 수험표, 신분증(사진 부착), 운동복, 운동화 지참
최초 합격자	발표	2021. 2. 4(목) 10:00
	등록기간	2021. 2. 4(목) ~ 2. 7(일) 16:00까지
추가합격자 발표기간	2021. 2. 8(월) ~ 2. 16(화) 21:00까지	<ul style="list-style-type: none"> ■ 개별통지
최종등록 마감일	2021. 2. 17(수)	<ul style="list-style-type: none"> ■ 홈페이지에서 합격증, 등록금고지서 출력 ※ 국민은행 방문납부 또는 개인별 가상계좌로 계좌이체

입학원서 접수 및 전형료

03

1. 입학원서 접수

접수방법	접수기간	접수사이트 및 연락처
인터넷 접수	2020. 12. 7(월) ~ 12. 17(목) 18:00까지	<ul style="list-style-type: none"> ■ 본교 입학안내 홈페이지(http://ent.hs.ac.kr) ☎(031)379-0107~9 ■ 진학어플라이(www.jinhakapply.com) ☎1544-7715 ※ 진학어플라이 단독접수, 24시간 접수 가능

○ 원서접수절차 : 본교 입학안내 혹은 진학어플라이 접속 → 회원가입 및 로그인 → 한신대학교 원서접수 선택 → 유의사항확인 → 입학원서 작성 및 확인 → 전형료결제 → 접수완료(수험표 출력) → 서류제출

2. 서류제출 방법

- 제출서류는 입학안내 홈페이지에서 첨부 서류양식을 다운로드 받아 작성하여 등기우편으로 제출합니다.
 - ※ 주소란은 수기로 입력하지 마시고 인터넷 원서접수 사이트에서 '우편발송용 봉투표지'를 출력하여 서류 겹봉에 부착하여 발송합니다. (등기번호는 반드시 보관)
- 원서접수 후 제출할 서류는 2020. 12. 7(월)~2021. 1. 15(금) 17:00까지 한신대학교 입학홍보팀으로 도착하여야 하며, 미제출자는 불합격 처리합니다. (마감당일 도착분에 한함)

3. 원서접수 유의사항

- 입학원서는 인터넷으로만 접수하며, 전자결제가 이루어져야 접수가 완료됩니다.
- 전형료 결제 후에는 입학원서의 내용 수정 및 접수 취소가 불가능하므로 신중히 작성하여야 합니다.
- 성명, 주민등록번호는 기본증명서 또는 주민등록등본에 기재된 것과 동일하여야 합니다. 단, 제출된 서류상의 성명 및 주민등록번호가 각각 다를 경우 주민등록초본 등 이를 증명할 수 있는 서류를 제출하여야 합니다.
- 인터넷으로 입력한 내용이 사실과 달라 발생한 불이익은 지원자의 책임이며, 본교에서는 책임지지 않습니다.
- 인터넷으로 접수한 입학원서는 원본으로 인정하므로 별도의 입학원서를 제출하지 않습니다.
- 수험표를 분실하였을 경우 원서접수 사이트에 접속하여 수험표 출력화면에서 재출력이 가능합니다.

4. 전형료

구분	모집단위	전형료 내역			
		서류전형	면접고사	실기고사	계
일반편입학	해당 모집단위	40,000원	-	-	40,000원
	신학부	40,000원	30,000원	-	70,000원
	특수체육학과	40,000원	-	50,000원	90,000원
기회균형선발/특성화고교졸업자	해당 모집단위	40,000원	-	-	40,000원
학사편입학	해당 모집단위	40,000원	-	-	40,000원

- ※ 인터넷 원서접수 수수료 별도
- ※ 외국대학 출신자는 전형료에 면접고사 비용이 추가됨(신학부, 특수체육학과는 전형료에 포함되어 있음.)
- ※ 전형료 환불 : 원서접수가 완료된 이후에는 접수를 취소하거나 변경할 수 없으며 전형료는 반환하지 않습니다. 단, 전형료를 납부한 후 천재지변, 질병, 본교 전형일자의 사후 변경, 명백한 지원 자격 미달 또는 본인의 귀책이 아닌 불가항력적인 사유로 응시가 불가능한 경우 전형료 환불 신청서 및 증빙서류를 제출하여 인정되면 전형료의 일부 또는 전액을 환불할 수 있습니다. (원서접수 기간 이내에 위의 사유에 해당되는 경우에는 원서접수 수수료를 제외한 나머지 금액 모두 환불)
- ※ 전형료 비례 환불
 - 본교는 고등교육법 제34조의4 제5항에 따라 입학전형 관련 수입·지출에 따른 잔액이 발생될 경우, 입학전형에 응시한 사람이 납부한 입학전형료에 비례하여 반환할 예정입니다. 전형료 반환은 2021년 4월 30일 이전 본교가 공정한 반환기간에만 반환합니다.
 - 입학전형료 반환방법은 본교 직접방문 또는 반환대상자가 인터넷 원서접수시 입력한 금융기관의 환불계좌로 이체 중 하나를 원서접수시 선택하여야 합니다.
 - 반환절차에 소요되는 비용(직접방문 창구 운영 및 금융기관 전산망 이용에 드는 비용 등)이 발생될 경우 비용을 차감하고 반환할 예정이며, 반환할 금액 이상이면 반환하지 않습니다.
 - 전형료 반환 정보 기재 오류로 인한 모든 불이익은 반환대상자의 책임이므로, 이 경우 전형료는 반환하지 않습니다.

지원자 유의사항

04

- 본 대학교는 복수지원을 허용합니다. (단, 복수지원은 3회 이내로 제한하며, 면접과 실기고사 응시 학과 간 복수지원 금지)
- 전적대학의 전공 및 계열에 관계없이 지원이 가능하며, 전형(성적)에서 불이익이 없습니다.
- 외국대학 수료자 및 졸업자의 제출서류는 반드시 한국어로 번역공증을 받아 제출하여야 합니다.
- 입학원서 접수 후 지원자격에 해당되지 않는 자와 지원서류 미제출자는 불합격 처리합니다. 또한 접수된 서류는 어떠한 경우라도 반환하지 않으며, 입학원서 접수 후 원서의 기재사항을 변경할 수 없습니다.
- 예비소집을 실시하지 않으며 전형기간 중 수험생에게 알리는 '공지사항'과 '면접·실기고사 일시 및 대기실'은 본 대학교 입학안내홈페이지를 통해 확인하시고, 미확인에 따른 불이익은 수험생 본인의 책임입니다.
- 면접고사 및 실기고사 시 부정방지를 위하여 본인을 확인할 수 있는 신분증(사진부착)을 반드시 지참하여야 합니다.
- 면접고사 및 실기고사 결시자(부분결시자 포함), 면접고사시 부적합판정을 받은자, 부정행위자는 전원 불합격 처리합니다.
- 시험성적은 공개하지 않으며, 지원인원이 모집인원에 미달된 경우라도 입학성적이 현저하게 저조하여 대학수학능력이 불충분하다고 판단되면 선발하지 않을 수 있습니다.
- 부정한 방법으로 합격 또는 입학한 사실이 확인될 경우, 입학 전·후를 막론하고 합격 또는 입학허가를 취소합니다.
- 편입학 이후 입시부정 사실 확인 시 "편입학 취소 및 학적말소"
- 본교 재학생은 학칙에 의해 지원할 수 없습니다.
- 모든 편입생은 전적대학에서 이수한 학점에 대한 학점인정, 교과이수 등에 관하여 본교 학칙 및 관련규정에 따릅니다.
- 전적대학의 학점인정은 원서접수 당시 제출한 성적에 한하여 인정합니다.
- 입학 후 인정받은 편입학점 이외에 한신대학교에서 요구하는 소정의 잔여과정을 이수하여야만 졸업학점을 취득할 수 있습니다.
- 최종 합격자 중 타 대학 학적을 보유하고 있는 자는 학기 개시일 이전에 전적대학을 자퇴하여야 합니다.
- 본 요강에 명시되지 않은 사항은 한신대학교 대학입학전형관리위원회가 정하는 바에 따라 처리합니다.

등록금 환불

05

- 등록금 환불기간 : 2021. 2. 4(목) ~ 2. 17(수)
- 등록금을 환불받고자 하는 자는 본교 입학안내 홈페이지(http://ent.hs.ac.kr)에서 등록포기각서를 작성하여야 합니다.
- 환불액 송금방법 : 「등록포기각서」와 소정의 구비서류를 제출한 자로서, 당일 신청자는 다음날 오전에 송금하며 공휴일 신청자는 공휴일 다음날 송금함을 원칙으로 합니다.
- ※ 학기 개시 이후 환불자는 학칙에 의해 자퇴 처리되며, '학교 수업료 및 입학금에 관한 규정'에 의하여 환불됩니다.

합격자 발표 및 등록

06

1. 합격자 발표 및 등록 일정

구분	최초 합격자	추가 합격자
합격자 발표일	2021. 2. 4(목) 10:00	2021. 2. 8(월) ~ 2. 16(화) 21:00까지
발표매체	본교 입학안내 홈페이지	개별통지
등록기간	2021. 2. 4(목) ~ 2. 7(일) 16:00	2021. 2. 8(월) ~ 2. 17(수)
등록방법	입학홈페이지에서 등록금고지서 출력(국민은행 방문납부 또는 개인별 가상계좌로 계좌이체)	

- 합격자 발표 일정은 본교 사정에 따라 변경될 수 있으며, 변경 시에는 본교 입학안내 홈페이지에 발표함
- 미등록충원 합격자 통보 마감일 : 2021. 2. 16(화) 21:00까지

2. 합격자 발표 및 등록 유의사항

- 합격자 조회는 본교 입학안내 홈페이지 초기화면의 합격자 조회 창의 편입학 합격자 메뉴에서 조회합니다.
- 예비합격자는 최초합격자 발표 시에 순위와 함께 발표하며, 등록포기 및 등록금 환불로 인한 결원이 발생하는 경우 예비합격자의 순위에 따라 추가합격자를 발표합니다.
- 최초합격자의 합격통지서와 등록금고지서는 입학안내 홈페이지에서 출력합니다.
- 최초합격자는 개별 통지를 하지 않으므로 반드시 발표일에 본인이 직접 본교 홈페이지를 통해 합격여부를 확인합니다.
- 추가합격자 발표는 개별로 통보하며, 이 기간 중에는 수험생과 보호자께서 입학원서에 기재된 연락처에 의해 항상 연락을 받을 수 있도록 하여야 합니다. 유선을 통한 충원합격자 개별통보시, 대학의 노력에도 불구하고 연락이 되지 않는 수험생(3회 통화시까지 연락이 되지 않는자, 연락처 오기 포함), 연락처의 변경 등으로 연락두절이 발생할 경우에는 충원대상에서 제외되고 그 책임은 수험생 본인의 책임이며, 본교에서는 책임을 지지 않습니다.
(전형기간 중 연락처가 변경되었을 경우에는 입학홍보팀(☎ 031-379-0107~9)으로 즉시 통보하여 불이익이 없도록 합니다)
- 모든 합격자는 반드시 등록기간 내에 지정된 장소에서 등록을 마쳐야 하며, 등록기간 내에 등록을 하지 않은 경우에는 등록 의사가 없는 것으로 간주하여 합격을 취소합니다.

지원자격

07

1. 일반편입학

- 다음의 ①, ②, ③ 중 하나에 해당하는 자
- ① 정규 4년제 대학(방송통신대, 산업대, 사이버대 등 포함)에서 2학年以上 수료(예정)한 자
- ② 전문대학 졸업(예정)자 및 법령에 따라 이와 동등한 학력이 있다고 인정되는 자
- ③ 「학점인정 등에 관한 법률」 및 「평생교육법」에 의하여 전문학사학위 취득(예정)자, 또는 학사학위 과정자로서 80학점(전공 45학점, 교양 15학점 이상)이상 취득한 자
- ※ 신학부 지원자는 위의 ①~③항의 편입학 지원 자격을 갖춘 자로서 세례교인만 지원 가능

2. 학사편입학(정원외)

- 학사학위 소지자(학점인정제 또는 독학학위제에 의한 학사학위 소지자 포함) 또는 이와 동등 이상의 학력이 있다고 인정되는 자
- ※ 「학점인정 등에 관한 법률」에 의거하여 학점을 취득한 경우에도 같은 법 제9조에 의거 "학사학위를 취득"한 경우에 한하고, 이를 "학력인정(예정)증명서" 등으로 대체할 수 없음
- ※ 신학부 지원자는 위 항의 편입학 지원 자격을 갖춘 자로서 세례교인만 지원 가능
- ※ 학사편입장학금 지급 : 학사편입생은 1년간 수업료 총액의 50% 장학금 지급

3. 기회균형선발(정원외)

- 일반편입학 지원 자격이 있는 자로서, 다음 중 하나에 해당하는 자

구분	지원자격
유형1 [기초생활수급(권)자]	■ 국민기초생활보장법 제2조 제1호(수급권자), 제2호(수급자)
유형2 [차상위계층]	■ 국민기초생활보장법 제2조 제10호에 따른 차상위계층 중 복지급여를 받고 있는 가구 학생, 또는 차상위계층 확인서 발급 대상 가구 학생(구, 우선돌봄 차상위) ※ 차상위복지급여 : 차상위건강보험본인부담경감, 차상위장애수당, 차상위장애인연금부가급여, 차상위자활급여
유형3 [한부모가족]	■ 한부모가족지원법 제5조 및 제5조의2에 따른 지원 대상 가구 학생

4. 특성화고교졸업자(정원외)

- 일반편입학 지원 자격이 있는 자로서, 초·중등교육법 시행령 제91조 제1항에 따른 특성화(전문계)고등학교 졸업자로 특성화(전문계)고교 출신학과(기준학과)와 지원하고자 하는 모집단위가 동일계열임을 우리대학이 인정한 자

※ 특성화고교졸업자전형 지원자 유의사항

- 기준학과가 모집요강에 명시되어 있지 않을지라도 특성화고등학교에서 이수한 교과목이 해당 모집단위와 관련된 전문교과를 30단위 이상 이수한 경우 지원 가능 (전문교과 이수단위 인정에 대한 특이사항은 대학입학전형관리위원회에서 심의하여 결정).
- 지원제한 : 검정고시출신자, 외국고교 졸업(예정)자, 일반계고교 직업과정 위탁생, 종합고등학교의 보통과, 마이스터고등학교, 학력인정 평생교육시설 졸업(예정)자는 지원할 수 없음.

< 동일계열 인정범위 >

모집단위		지원가능한 기준학과
인문 계열	인문콘텐츠학부- 디지털문화콘텐츠학, 미디어영상광고홍보학부	디자인과, 만화애니메이션과, 상업디자인과, 시각디자인과, 영상제작과, 인쇄과, 응용디자인과, 전자상거래과, 콘텐츠개발과
	경제학과, 국제경제학과 글로벌비즈니스학부 경영학과, IT경영학과	경영정보과, 관광경영과, 금융정보과, 농산물유통정보과, 무역정보과, 상업디자인과, 수산양식과, 유통정보과, 지역수산과, 전자상거래과, 정보처리과, 콘텐츠개발과, 회계정보과
자연 계열	컴퓨터공학부 정보통신학부	건축과, 경영정보과, 금속재료과, 금융정보과, 기계과, 냉동공조과, 농산물유통정보과, 농업기계과, 디자인과, 만화애니메이션과, 무역정보과, 섬유과, 영상제작과, 유통정보과, 응용디자인과, 인쇄과, 자동차과, 전기과, 전자과, 전자기계과, 전자상거래과, 전자통신과, 정보처리과, 조선과, 컴퓨터게임과, 컴퓨터응용과, 콘텐츠개발과, 토목과, 통신과, 항공과, 향만물류과, 해양정보과, 화학공업과, 환경공업과, 회계정보과

- ※ 서류제출기간 : 2020. 12. 7(월) ~ 2021. 1. 15(금) 17:00까지(당일 도착분)
- ※ 모든 서류는 2020. 11. 4(수) 이후 발급된 서류이어야 합니다. (단, 외국대학 출신자는 제출일로부터 1년 이내 발급된 서류)
- ※ 제출된 성적표에는 반드시 백분율 성적이 기재되어 있어야 합니다. 만약 백분율 성적이 기재되어 있지 않은 경우 전적대학에서 백분율 성적으로 환산하여 제출해야 합니다.
- ※ 최종등록자 중 졸업예정증명서, 수료예정증명서, 전문학사학위예정증명서, 학사학위예정증명서를 제출한 경우, 2021년 2월말까지 졸업증명서, 수료증명서, 학위증서를 제출해야 합니다. **만약 수료 또는 졸업, 학위인정을 받지 못하면 합격을 취소합니다.**
(단, 우리나라보다 1개월이 낮은 국가(일본 등)의 소재 대학 수료/졸업예정자는 2021년 3월말까지 졸업해야 합니다.)
- ※ 전적대학이 2개 이상인 자는 모든 대학의 성적증명서를 제출하여야 합니다.
- ※ 출신대학의 성적 산출이 확정되기 이전에 출력한 조회용 성적증명서는 인정하지 않습니다.
- ※ 최종 출신대학을 편입학한 경우 성적증명서에 편입학 사실과 인정학점이 표기되어야 합니다.

제출서류

08

대상자	제출서류	
일반 편입학	4년제대학 2학년 이상수료자	<ul style="list-style-type: none"> 2학년 수료(예정)증명서 성적증명서 (백분위 기재)
	전문대학 졸업(예정)자	<ul style="list-style-type: none"> 졸업(예정)증명서 (졸업자는 학위번호 기재) 성적증명서 (백분위 기재)
	「학점인정등에관한법률」 및 「평생교육법」에 의한 전문학사과정	<ul style="list-style-type: none"> 전문학사학위(예정)증명서 성적증명서 (백분위 기재)
	「학점인정등에관한법률」 및 「평생교육법」에 의한 학사학위과정 80학점이상	<ul style="list-style-type: none"> 학점인정증명서 성적증명서 (백분위 기재)
학사편입학	국내 학사학위 소지자	<ul style="list-style-type: none"> 졸업(예정)증명서 또는 학위(예정)증명서 (졸업자는 학위번호 기재) 성적증명서 (백분위 기재)
신학부 지원자 추가서류		<ul style="list-style-type: none"> 담임목사(신부)추천서 (본교 소정양식)
기회균형선발 추가서류		<ul style="list-style-type: none"> 수급자증명서 (수험생명의로 발급) 차상위 복지급여 수급자 본인 또는 자녀(해당서류) <ul style="list-style-type: none"> ※ 자활근로자 확인서 ※ 장애인연금, 장애수당, 장애아동수당대상자확인서 ※ 차상위계층확인서 ※ 차상위분인부담경감대상자 증명서 ※ 수급(권)자가 본인이 아닐 경우 - 가족관계증명서, 주민등록표등본(본인) 한부모가족 증명서 (수험생명의로 발급) 주민등록번호 뒷자리 표기 "포함"
특성화고교졸업자 추가서류		<ul style="list-style-type: none"> 특성화고교졸업자 동일계열 학교장 확인서(본교 소정양식) 고등학교 학교생활기록부
외국대학 출신자		<ul style="list-style-type: none"> 출입국사실증명서(법무부출입국관리사무소) 졸업(예정)증명서 또는 재학증명서 (아포스티유 또는 재외공관영사확인서) 전학년 성적증명서 (아포스티유 또는 재외공관영사확인서) 출신대학의 졸업이수학점, 이수학기, 성적 및 평점기준 등에 관한 증빙서류 (성적증명서에 명시되어 있을 경우에는 제외) ※ 한국어 이외의 모든 서류는 반드시 한국어로 번역공증을 받아 원본과 함께 제출

선발방법

09

1. 전형방법

구분	모집단위	전형요소별 반영비율							
		전적대학성적		면접고사		실기고사		합계	
		비율	배점	비율	배점	비율	배점	비율	배점
일반편입학	신학부	60%	600점	40%	400점	-	-	100%	1,000점
	해당 모집단위	100%	1,000점	-	-	-	-		
	특수체육학과	40%	400점	-	-	60%	600점		
학사편입학	해당 모집단위	100%	1,000점	-	-	-	-		
기회균형선발	해당 모집단위	100%	1,000점	-	-	-	-		
특성화고교졸업자									

2. 선발기준

- 각 전형요소를 반영한 전형총점(1,000점 만점)의 성적순으로 모집인원의 100%를 선발합니다.
- 전적대학 성적은 성적증명서에 기재된 백분율 성적을 반영합니다.(소수점 이하 셋째자리에서 반올림한 둘째자리 점수를 반영)
 - 외국대학 출신자의 경우 면접고사 및 실기고사(특수체육학과) 성적으로 비교 평가하여 반영합니다.
- 전적대학이 2곳 이상(편입 2회 이상인 경우)일 경우는 최종 대학의 성적을 반영합니다.
 - ※ 단, 편입학 후 바로 휴학하여 현 소속대학에서 한 학기도 이수하지 않은 경우는 현재 대학이 아닌 편입 전 대학의 성적을 반영함.
- 지원자격 미달자, 지원서류 미제출자, 면접고사 및 실기고사 결시자(부분결시자 포함), 면접고사 시 기본점수 이하의 점수(F=0)를 받은 자, 부정행위자는 전원 불합격 처리합니다.
- 동점자 발생 시 다음의 동점자 처리기준에 의해 선발합니다.
 - ※ 동점자 처리기준 : 실기고사점수 → 전적대학 성적 → 면접점수 → 전적대학 취득학점 → 연소자 순
- 학사편입학의 경우 입학정원의 2%범위인 23명을 초과할 때는 전형총점의 순위로 선발합니다.
- 합격자 중 미등록한 자는 불합격 처리하며, 미등록 및 등록포기로 인한 추가합격자는 예비순위자 중에서 성적순으로 선발합니다.

신학부 및 외국대학 출신자 면접고사 10

1. 면접고사 시간 및 장소 확인 안내

- 확인기간 : 2021. 1. 11(월) ~ 1. 29(금)
- 확인매체 : 본교 입학안내 홈페이지(http://ent.hs.ac.kr)
 - 초기화면의 '면접 · 실기고사 확인'을 누른 후, 자신에게 배정된 면접고사 '시간'과 '대기실'을 확인합니다.
 - 공개된 면접문제를 확인하고 면접을 준비합니다.
- ※ 면접고사를 위한 예비소집은 수험생의 불편을 줄이기 위해 실시하지 않습니다.

2. 면접고사 일시

- 고사일시 : 2021. 1. 29(금) 09:00 ~
- 수험생은 고사 당일 자신에게 배정된 '고사시간'을 엄수하여 지정된 '고사대기실'에 입실합니다.
- 고사시간(수험생별 시간 분산배정)

구분	오전 ① 팀	오전 ② 팀	오후 ① 팀	오후 ② 팀
수험생 입실 시간	09:00	10:30	13:00	14:30
면접고사 시간	09:30 ~ 11:00	11:00 ~ 12:30	13:30 ~ 15:00	15:00 ~ 16:30

3. 면접문항공개

- 면접문항은 수험생의 면접 부담을 줄여주고 체계적인 면접을 준비할 수 있도록 사전에 '면접고사 시간 및 장소 확인기간'에 문제를 공개합니다.

4. 면접방법

- 준비물 : 수험표, 신분증(주민등록증, 운전면허증, 여권 등 - 사진부착 신분증)
- 면접방식 : 학부(과)별로 면접위원 2인과 수험생 2~3인을 1조로 구성합니다.
- 면접 성적 산출 방법 : 질문은 평가 항목에 따라 실시되 면접위원 개인별로 동일한 평가항목에 대해 각각 점수를 부여하고 각 면접위원의 채점점수를 합산 후 산술평균 점수를 반영합니다.
- 면접고사 평가 및 배점
 - 최저 기본점수 : 50점(100점 만점 기준). 단, 면접태도가 불량하거나 학업수행능력이 현저하게 부족하다고 판단되는 수험생의 경우, 기본점수 이하의 점수(F=0점)를 부여할 수 있습니다.
 - 면접고사 결시자 및 기본점수 이하의 점수(F=0점)를 받은 자는 불합격 처리합니다.

특수체육학과 기초체력실기고사 11

1. 기초체력실기고사 시간 및 장소 확인 안내

- 확인기간 : 2021. 1. 11(월) ~ 1. 29(금)
- 확인매체 : 본교 입학안내 홈페이지(http://ent.hs.ac.kr)
 - 초기화면의 '면접 · 실기고사 확인'을 누른 후, 자신에게 배정된 실기고사 '시간'과 '대기실'을 확인합니다.
- ※ 실기고사를 위한 예비소집은 수험생의 불편을 줄이기 위해 실시하지 않습니다.

2. 기초체력실기고사 일시

- 고사일시 : 2021. 1. 29(금) 09:00 ~
- 수험생은 고사 당일 자신에게 배정된 '고사시간'에 맞추어 등교한 후, 지정된 '고사대기실'에 입실합니다.
- 고사시간(수험생별 시간 분산배정)

구분	오전 ① 팀	오전 ② 팀	오후 ① 팀	오후 ② 팀
수험생 입실 시간	09:00	10:30	13:00	14:30
실기고사 시간	09:30 ~ 11:00	11:00 ~ 12:30	13:30 ~ 15:00	15:00 ~ 16:30

3. 준비물

- 수험표, 신분증(주민등록증, 운전면허증, 여권 등 - 사진부착 신분증), 운동화 및 운동복

4. 실기고사 종목별 측정방법

- 실기고사 결시자 및 부분결시자는 전원 불합격 처리합니다.

종목	실시횟수	실시방법	유의사항
제자리 멀리뛰기	2회	① 발 구름 없이 출발선에서 가능한 한 멀리 뛰어 기록을 측정한다. ② 기록은 cm단위로 측정한다. ③ 2회 실시하여 좋은 기록으로 사정한다.	① 출발선을 넘지 않는다. ② 운동화를 신고 뛰는다.
왕복달리기	1회	① 출발선에서 출발선호와 함께 정면으로 20m 떨어진 곳에 위치한 지주를 향해서 달린다. ② 지주를 돌아서 출발선에 세워놓은 지주를 향해서 달린다. ③ 출발선에 세워 놓은 지주를 돌아서 다시 20m 지점의 지주를 향해 달려가 지주를 돌아서 출발선상의 목표지점으로 돌아온다. ④ 가슴이 목표지점을 통과할 때까지의 시간으로 사정한다.	① 지주를 돌 때 손이나 발 또는 몸이 지주를 건드리면 실격으로 처리하며, 1차 실격자에 한해 5분 후 1회의 기회를 추가로 부여한다.

※ 실기고사 성적 산출방법 : 수험생의 고사종목별 취득점수를 산술평균하여 소수점 둘째자리에서 반올림한 소수점 첫째자리까지 계산하고 실기고사 반영총점은 소수점 첫째자리에서 반올림한 점수(정수)를 반영합니다.

※ 위 종목 중 측정기기 변경에 따라 배점기준표가 변경될 수 있으며, 변경 시 입학안내 홈페이지에 공지합니다.

5. 고사종목별 배점표

종목	기준	성별	최고점		최저점		실시횟수
			기록	배점	기록	배점	
제자리 멀리뛰기	cm	남	290cm 이상	100점	231cm 이하	50점	2회
		여	245cm 이상		186cm 이하		
왕복달리기	초/20m×4	남	15.00초 이하	100점	20.01초 이상	50점	1회
		여	16.80초 이하		21.81초 이상		

각종서식

2021 한신대학교 편입학 신학부 지원자용

담임목사(신부) 추천서

■ 지원자 기재사항

지 원 자	성 명	생 년 월 일	
	주 소		
	세례(영세)일시	년 월 일	교회(성당) 목사(신부) 배품

■ 담임목사(신부) 기재사항

추 천 인	성 명	생 년 월 일
	전화번호	휴대폰번호
소속교회 (성당)	교회(성당)명	주소속교단
	전화번호	종파(지)주소
	교회(성당)주소	

본인은 지원자에 대한 추천서를 작성 및 제출함에 있어 사실에 입각한 내용만을 공정하게 작성하였으며, 향후 어떠한 경우에도 이 추천서의 내용 혹은 그 일부를 지원자와 제 3자에게 공개하지 아니할 것을 서약합니다.

위 학생을 귀 대학의 신학부 지원자로 추천합니다.

년 월 일

추천인 _____ (인)

한신대학교 총장 귀하

* 교회소속교단은 구체적으로 작성하여 주십시오. (예 한국기독교장로회 대한예수교장로회통합 김리교 대한성공회 가톨릭교 등)
* 작성된 추천서는 봉투에 넣어 밀봉 후 제출하여 주십시오.

1. 담임목사(신부)님께서 지도하였거나 알고 지낸 다른 학생들과 비교하여 지원자를 평가한 후 다음 항목에 "V"로 표기에 주세요.

평가항목	매우우수	우수	보통	부진	매우부진
1) 예배참석					
2) 성경읽기					
3) 기도생활					
4) 리더십					
5) 인간관계					
6) 봉사활동					

2. 지원자가 한신대학교 신학부에서 학업을 해나감에 있어 발휘될 것으로 보이는 장점과 극복해야하는 약점에 대해 모두 작성해 주세요.

3. 지원자의 교육 환경(성장과정, 생활여건, 지역적 특성 등)에 대해 아시는 대로 작성해주세요.

2021 한신대학교 편입학 특성화고교졸업자 지원자용

특성화고교졸업자 동일계열 학교장 확인서

수험번호	지원 모집단위	학과(부)
성 명	생년월일	
출신고교	고교 졸업(예정)년 월	
이수학과	() * 지원자 고등학교에서 실제 재학한(이수한) 학과 기재	

동일계열 여부

동일계열 * 본교가 지정한 지원 가능 모집단위에 해당하는 고교 학과별 **기초학과를 이수한 경우**

비동일계열 * 본교가 지정한 기준학과 비이수자중 해당 모집단위에 **유연한 진로교과를 취득된 이상** 이수한 경우
* 진로고교 졸업여부는 대학입학전형관리위원회의 심의에 의하여 결정

모집단위	지원가능한 기준학과
인문계열	인문콘텐츠학부- 디자인과 문화매체, 미디어학과, 상업디자인과, 시각디자인과, 영상제작과, 인쇄과, 응용디자인과, 전자상거래과, 콘텐츠개발과
경제계열	경제학과, 국제경제학과, 경영정보과, 관광경영과, 금융정보과, 농산물유통정보과, 무역정보과, 상업디자인과, 수산양식과, 유통정보과, 지역수산업과, 전자상거래과, 정보처리과, 콘텐츠개발과, 회계정보과
자연계열	컴퓨터공학부, 정보통신학부, 건축과, 경영정보과, 금속재료과, 금융정보과, 기계과, 냉동공조과, 농산물유통정보과, 농업기계과, 디자인과, 인쇄매체, 미디어학과, 무역정보과, 섬유과, 영상제작과, 유통정보과, 응용디자인과, 인쇄과, 자동차과, 전기과, 전자과, 전자기계과, 전자상거래과, 전자통신과, 정보처리과, 조선과, 컴퓨터게임과, 컴퓨터응용과, 콘텐츠개발과, 토목과, 통신과, 항공과, 항공물류과, 해양정보과, 화학공업과, 환경공업과, 회계정보과

위 학생은 귀 대학의 특성화고교졸업자전형 동일계열 대상자임을 확인합니다.

년 월 일

고등학교장 (직인)

한신대학교 총장 귀하



- | | | |
|-----------------|---------------|-------------|
| 1 장공관(대학본부) | 12 검도관 | 23 학교버스 승강장 |
| 2 필현관(대학원) | 13 목공소 | 24 테니스장 |
| 3 만우관 | 14 새롬터(영상문화관) | 25 산책로 |
| 4 살롱채플 | 15 운동장 | 26 야외극장 |
| 5 임마누엘관(학생회관) | 16 경비실(정문) | 27 후문(동문) |
| 6 경삼관(중앙도서관) | 17 해오름관 | 28 후문(서문) |
| 7 송암관(제2강의동) | 18 60주년 기념관 | 29 주차장 |
| 8 소통관(교수연구동) | 19 비품창고동 | 30 주차장 |
| 9 학과실습동(창업보육센터) | 20 풋볼관 | 31 주차장 |
| 10 한울관(체육관) | 21 버스기사동 | 32 한신어린이집 |
| 11 성빈학사(생활관) | 22 한신공원 | |

Campus Map 경기캠퍼스

경기캠퍼스 (대학본부)

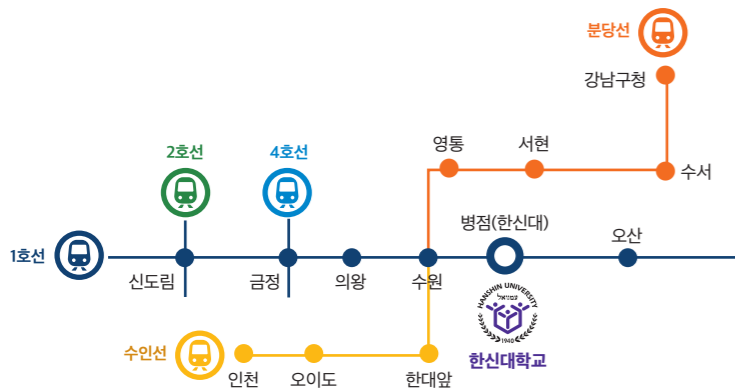

지하철
 • 1호선 병점(한신대)역 하차
 → 2번 출구 무료통학버스 또는 마을버스(55, 56, 56-2) 이용

광역버스
 • 강남역(영동경유) 1550-1번

주소
 경기도 오산시 한신대길 137

전화
 031-379-0114

서울캠퍼스



지하철
 • 4호선 수유역 3번 출구 → 마을버스 2번 → 한신대학교 앞 하차
 • 우이신설선 화계역 2번 출구 도보 5분

버스
 151, 152, 410, 101, 1165번 시내버스 한신대학교 앞 하차

주소
 서울특별시 강북구 인수봉로 159

전화
 02-2125-0114