

2022학년도  
경성대학교  
약학대학 모집요강

# 약학 대학

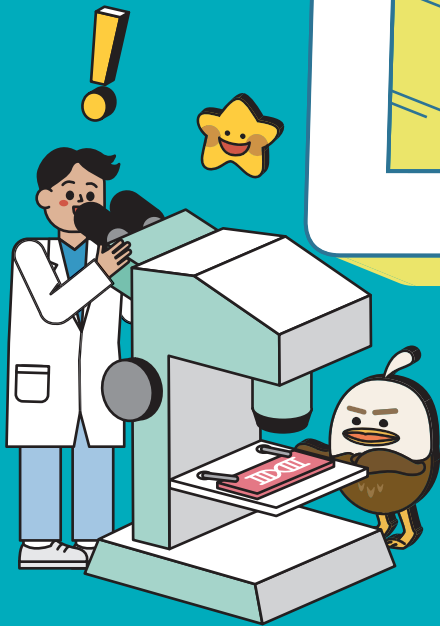

Department of Pharmacy  
KYUNG SUNG



경성대학교  
KYUNGSUNG UNIVERSITY

# 약학도를 꿈꾸는 이들의 이유 있는 선택, 경성

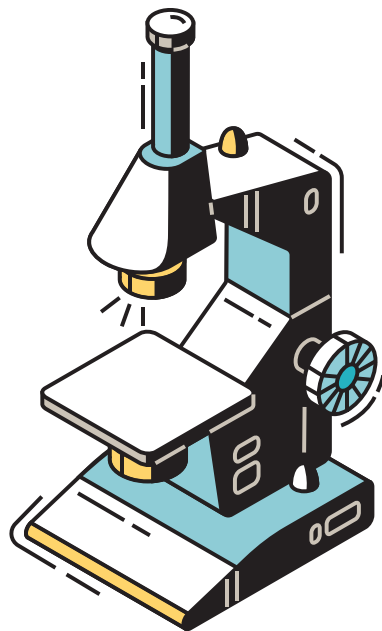

## ❶ 2022학년도 약학대학 모집요강

### Contents

I. 전형일정	03
II. 모집인원	03
III. 지원자격	03
IV. 전형방법	04
V. 제출서류	05
VI. 선수과목	06
VII. 공통사항	07
VIII. 장학안내	08
【별표1】선수과목 이수예정확인서	09
【별표2】유사과목 인정신청서	10

## I. 전형일정

구분	기간	비고
원서접수	2021.11.8.(월) ~ 11.10.(수) 18:00	• 인터넷으로만 접수 • 최근 3개월 이내에 촬영한 증명사진(3X4)파일첨부
서류제출	2021.11.8.(월) ~ 11.15.(월) 17:00	• 등기우편, 택배 또는 방문제출 • 등기우송 : 2021.11.15.(월)까지 소인만 유효함 • 방문 : 2021.11.15.(월) 17:00까지
1단계 합격자발표	2021.12.22.(수)	• 경성대 입시홈페이지( <a href="http://ipsi.ks.ac.kr">http://ipsi.ks.ac.kr</a> )
면접고사	'가'군	2022.1.5.(수)
	'나'군	2022.1.11.(화)
최초합격자	발표	2022.1.18.(화)
	등록	2022.1.19.(수) ~ 1.21.(금)
충원합격자	통보마감	2022.2.7.(월) 18:00까지
	등록기간	2022.1.24.(월) ~ 2.8.(화)

## II. 모집인원

정원구분	모집시기	전형유형	모집인원	비고
정원내	'가'군	지역인재특별전형	20	부산·울산·경남권 고교 졸업자
	'나'군	일반전형	30	-

## III. 지원자격

### 01. 공통사항(다음 각호의 자격을 모두 갖춘 자)

가. 대학에서 2학년(4학기) 이상 과정을 수료(예정) 또는 이와 동등 이상의 학력이 있다고 인정되는 자

● 「학점인정 등에 관한 법률」 및 「평생교육법」에 의하여 전문학사 이상의 학위를 취득하였거나,

같은 법에 의한 학사학위 과정의 경우 취득한 학점이 70학점 이상인 자

※ 수료는 각 대학에서 규정하는 2학년(4학기) 이상 수료기준에 해당하는 소정의 학점 취득을 의미함

※ 계절학기는 학기 수에 포함되지 않으나 이수(예정)학점에는 포함됨

나. 선수과목으로 「수학」과목 3학점 이상을 이수한 자

※ 당해 연도 겨울계절학기로 선수과목이수예정인 경우는 지원할 수 없음(인정하지 않음)

다. 당해 연도 약학대학입문자격시험(PEET)에 응시하여 공식 성적을 얻은 자

라. 공인영어시험(TOEFL, TOEIC, TEPS 중 택 1)에 응시하여 공식점수를 얻은 자

※ 2019.11.10. 이후 응시하여 취득한 성적에 한함

### 02. 지역인재특별전형 지원자격

- 부산·울산·경남권 소재 고등학교를 입학해서 전 학년 재학하고 졸업한 자

## IV. 전형방법

### 01. 전형요소별 반영비율

전형단계	전형요소			총점
	PEET성적	공인영어성적	면접고사	
1단계	80%(80점)	20%(20점)	-	100%(100점)
2단계	90%(90점)		10%(10점)	100%(100점)

### 02. 전형요소별 평가방법

#### 가. 약학대학입문자격시험(PEET) 성적

- 당해연도 성적을 반영
- 영역별 반영비율

영역	생물추론	화학추론		물리추론
		일반화학	유기화학	
반영비율	40%	20%	25%	15%

- 성적환산 방법

$$\text{PEET성적} = \frac{\text{반영비율에 따른 영역별 취득백분위점수의 합}}{100} \times 80$$

#### 나. 공인영어성적

- 2019.11.10. 이후 응시하여 취득한 공인영어시험 성적을 반영
- 성적환산 방법

$$\text{공인영어성적} = \frac{\text{본인취득점수}}{\text{공인영어성적 만점}} \times 20$$

※ 공인영어성적 만점점수 : TEPS(990), TOEIC(990), IBT TOEFL(120)

※ 청각장애(2-3급)인 경우 청해점수를 제외한 점수로 환산함

#### 다. 면접고사

- 대상자 : 전형별 1단계 합격자
- 평가내용 : 출제문제에 대한 질의응답을 통하여 전공에 대한 이해, 기본소양 및 의사표현 등을 종합적으로 평가함
- 평가방법 : 평가위원 3인 이상이 수험생 1인을 면접함

### 03. 합격자 선발방법

#### 가. 1단계 합격자 선발

- 총점순으로 모집인원의 3배수 선발
- 합격선 동점자는 전원 선발함

**나. 최종합격자 선발**

- 2단계 총점순으로 선발함
- 면접에 응시하지 않은 지원자는 불합격 처리함
- 합격선 동점자는 다음 순서에 의해 선발함
  - PEET성적
  - ※ 동점일 경우 생물추론, 유기화학, 일반화학, 물리추론 과목 순 고득점자
  - 면접점수
  - 공인영어성적
- 전형별 중복 합격한 경우는 다음 순서에 의해 1개 전형만 합격 처리함
  - 장학금 수혜가 유리한 전형에 합격
  - 일반전형을 우선적으로 합격
  - 총원합격자의 경우 선 합격한 전형을 합격 처리하고 총원 합격된 전형을 등록포기 처리함

**다. 총원합격자 선발**

- 미등록 등으로 인한 총원은 후보자의 성적순으로 선발함
- 총원합격자의 발표는 우리대학교 입학홈페이지에 공고함

## V. 제출서류

구분	비고	
학력 증명서	졸업(예정)증명서	<ul style="list-style-type: none"> <li>• 4년제 대학, 전문대학 졸업(예정)자 또는 기타 법령에 의거 이와 동등 이상의 학력이 있다고 인정되는 자</li> <li>• 졸업증명서에는 학위번호가 기재되어야 함</li> </ul>
	수료(예정)증명서	<ul style="list-style-type: none"> <li>• 4년제 대학에서 2학년(4학기) 이상 수료(예정)자</li> <li>• 2021학년도 2학기(현재 4학기) 재학자로 수료(예정)증명서를 제출할 수 없는 경우는 재학증명서 제출</li> <li>• 예정증명서 또는 재학증명서를 제출한 경우 2022.1.21.(금)까지 수료증명서를 추가 제출하여야 함</li> </ul>
	학위수여(예정)증명서	<ul style="list-style-type: none"> <li>• 「학점인정 등에 관한 법률」 및 「평생교육법」에 의하여 (전문)학사학위 취득(예정)자</li> </ul>
	학점인정증명서	<ul style="list-style-type: none"> <li>• 「학점인정 등에 관한 법률」 및 「평생교육법」에 의한 학사학위 과정의 경우 취득한 학점이 70학점 이상인 자</li> </ul>
	고등학교 학교생활기록부	<ul style="list-style-type: none"> <li>• '가'군 지역인재특별전형 지원자만 제출</li> </ul>
전적대학 성적증명서	<ul style="list-style-type: none"> <li>• 전학년 총 취득학점, 평균평점, 백분위성적이 기재 되어야 함</li> <li>• 전적대학에 편입한 경우 편입전 대학의 성적증명서도 함께 제출해야함</li> <li>• <b>이수 선수과목명에 형광펜으로 마킹 (선수과목 이수예정인자는 예정확인서【별표1】제출)</b></li> <li>• 수료예정(4년제) 또는 졸업예정(2년제)인 경우는 2학기 성적이 기록된 성적증명서를 2022.1.21.(금)까지 추가 제출하여야 함</li> </ul>	
2-3급 장애인 증명서 (장애인 등록증) 원본	<ul style="list-style-type: none"> <li>• 청각장애인 지원자만 제출</li> </ul>	
약학대학입문자격시험 (PEET) 성적표	<ul style="list-style-type: none"> <li>• 당해 연도 약학대학입문자격시험(PEET) 성적표</li> </ul>	
공인영어성적표	<ul style="list-style-type: none"> <li>• 2019.11.10. 이후 응시하여 취득한 공인영어성적표[TOEFL(IBT), TOEIC, TEPS]</li> <li>• TOEFL(IBT) 성적표 제출자는 ETS홈페이지(<a href="https://toefl-registration.ets.org/TOEFLWeb/">https://toefl-registration.ets.org/TOEFLWeb/</a>) 아이디 및 비밀번호를 성적표 하단에 기재하여야 함</li> </ul>	

- ※ 모든 서류는 원본으로 제출함(제출일로부터 7일 이내 발급한 서류에 한함)
- ※ 외국학교 졸업(예정)자는 아래의 서류를 한국어로 공증 번역하여 추가 제출하여야 함
  - 출입국사실증명서 1부
  - 성적, 졸업(수료)증명서 각 1부(아포스티유 또는 영사확인)
  - 출신대학의 졸업요구학점, 이수학기, 성적등급, 평점기준에 관한 증빙서류

## VI. 선수과목

### 01. 「수학」과목 3학점 이상을 이수하여야 하며 인정기준은 다음과 같음

- 가. 자연계학과의 전공기초 또는 계열기초 과목으로서의 수학과목을 원칙
- 나. 인정과목명에 '일반', '기초', '교양' 이란 문구가 있는 경우도 인정
- 다. 인정과목명에 아라비아 또는 로마숫자가 있는 경우도 인정
- 라. 인정과목명에 '개론', '이해', '학', '공학', '기초', '특강', '연습', '실험', '실습', '입문' 이란 문구가 있는 경우도 인정
- 마. 인정과목명 앞에 '고급', '고등', '응용' 이란 문구가 있는 경우는 불인정
- 바. 과목명에 '통계' 라는 문구가 들어가는 경우는 모두 불인정
- 사. 인정과목 및 불인정과목 예시

인정과목		불인정과목	
수학	수학과 기하학	통계(학)	이산수학
수학 및 연습	벡터해석	통계(학) 및 실(연)습	금융수학개론
일반수학	Calculus	일반통계(학)	공업선형대수학
공업수학	과학수학	일반통계(학) 및 실(연)습	생활속의 통계
공학수학	공업미적분학	확률과 통계	섬유수학
대학수학	생명과학을 위한 수학	고급수학 및 연습	행렬이론
선형대수	환경수학	수학과 사고	
미적분	생물수학	미분방정식	
미적분(학)과 벡터	미적과 해석기하	미분기하학	
기초수학		나노수학	

### 02. 유사과목 인정 신청

- 가. 위에 인정과목으로 열거되지 않은 「수학」과목의 경우 심의를 받아야 함
- 나. 제출기간 : 2021. 10. 25.(월) ~ 11. 5.(금) 16:00
- 다. 제출서류 : 유사과목 인정신청서, 강의요목(Syllabus)
- 라. 제출처 : 48434 부산광역시 남구 수영로 309 경성대학교 약학대학 약학과사무실

### 03. 성적증명서에 형광펜으로 이수한 선수과목을 표시하여 제출

## Ⅶ. 공통사항

### 01. 전형료

가. 전형료 : 100,000원

나. 전형료 환불

- 1단계 불합격자 : 50,000원
- 지원자격미달자 : 원서접수 수수료(금융수수료 포함)를 제외한 금액

※ 별도의 청구절차 없이 지원자가 원서에 기재한 환불계좌에 입금

### 02. 원서접수 안내

가. 접수기간 : 2021.11.8.(월) ~ 11.10.(수) 18:00까지

나. 접수방법 : 원서접수는 인터넷을 통해서만 하며, 별도의 창구접수는 하지 않음

※ 인터넷 원서접수 장애 발생 시 또는 결제 관련 문의처 : 유웨이(www.uway.com / ☎1588-8988)

### 03. 원서접수 유의사항

가. 원서접수 시 입학원서 및 수험표 부착용 사진파일을 반드시 입력해야 하므로 전산입력용 증명사진(3cm X 4cm) 파일을 미리 준비해야 하며, 입학원서 및 수험표용 사진은 수험 시 본인여부를 확인을 위해 필요하므로 반드시 원서접수기한 기준 3개월 이내 촬영한 본인의 동일 증명사진 파일을 입력하여야 함

※ 타인의 사진 입력 시 부정행위자로 간주하여 시험 응시를 불허함

나. 입학원서 입력착오 등으로 인한 불이익에 대해서는 경성대학교에서 책임지지 아니하며, 입력내용이 사실과 다르거나 부정사실이 확인된 경우 불합격 또는 합격취소 처리함

다. 지원자의 전화번호 및 휴대전화번호는 입학전형기간 중 신속히 연락할 수 있도록 정확하게 기재해야 함

라. 이미 접수된 입학원서는 수정이 불가하며, 원서접수 마감시간까지 입학원서 작성과 전형료 결제를 완료해야 유효한 원서접수로 인정함

마. 전형료 및 접수된 서류는 반환하지 않음

### 04. 지원자 유의사항

가. 복수지원 및 이중등록 금지

※ 모집기간 군이 같은 타대학에 복수로 지원할 수 없으며 2개 이상에 약학대학에 합격한 자는 하나의 대학에만 등록하여야 함

나. 지원자는 면접고사시 지정된 시간에 입실하여야 하고 본인임을 확인할 수 있는 신분증(주민등록증, 운전면허증, 여권 등)을 반드시 지참해야 하며, 결시자는 불합격 처리함

다. 수험생은 면접 당일 휴대폰, 스마트워치, 태블릿 등 개인통신 기기는 소지할 수 없으며, 시험 종료 후이라도 이를 위배한 사실이 확인될 경우 불합격 처리하며 경우에 따라 형사책임을 물을 수도 있음

라. 제출서류 중 소정양식은 경성대학교 입시홈페이지에서 다운받아 사용하기 바람

마. 외국에서 발행한 각종 증명서는 원본과 함께 공증된 번역 자료를 제출하고 외국의 해당대학이나 기관의 주소, 전화번호, 팩스번호, e-메일 주소를 반드시 기재해야 함

- 바. 시험성적은 공개하지 않으며 본 약학대학의 수학능력 기준에 미달된다고 판단될 경우에는 모집인원에 관계없이 선발하지 않음
- 사. 모집요강에 명시되지 않는 사항은 경성대학교 학사관련 제반규정 및 대학입학전형관리위원회의 결정에 따름
- 아. 세부 전형일정 및 공지사항 등은 경성대학교 입시홈페이지를 통하여 공지함

## 05. 개인정보 수집 및 이용 안내

가. 대학입학전형을 위해 아래와 같이 지원자 등의 개인정보를 수집·이용합니다.

- 지원자 정보 : 성명, 주민등록번호, 주소, 전화번호, 휴대전화번호, 추가연락처, 이메일주소, 학교생활기록부 자료, 환불계좌번호 등
- 학교 정보 : 최종 학력, 재학/출신 대학명, 졸업(예정)연도 등

나. 수집된 개인정보는 대학의 입학, 학사, 장학, 통계업무 및 오리엔테이션 등 이외의 목적으로 사용하지 않으며, 개인정보 보유기간의 경과 및 처리목적 달성 등 개인정보가 불필요하게 되었을 때에는 지체 없이 해당 개인정보를 파기함.

※ 입학전형 자료 및 제출 서류는 일체 공개 및 반환하지 않으며, 모든 지원자는 이에 동의한 것으로 간주함.

## 06. 등록안내

가. 합격자 발표 : 2022.1.18.(화)

나. 등록기간 : 2022.1.19.(수) ~ 1.21.(금) 16:00까지

※ 등록금고지서는 입시홈페이지에서 출력

다. 총원합격자 통보마감일 : 2022.2.7.(월) 18:00까지

라. 총원합격자 최종 등록마감일 : 2022.2.8.(화) 16:00까지

마. 환불기간 : 2022.1.24.(월) ~ 2.7.(월) 등록금환불신청서 작성

※ 등록금환불신청서 작성은 입시홈페이지에서 가능

## Ⅷ. 장학안내

구분	자격요건	지급내용
계열별 수석	약학과 수석	<ul style="list-style-type: none"> <li>• 졸업 시까지 입학금 및 수업료 전액 지급</li> <li>• 단기 해외어학연수 지원(재학 중 1회)</li> </ul>
단대별 수석(차석)	약학과 차석	<ul style="list-style-type: none"> <li>• 2년간 입학금 및 수업료 전액 지급</li> <li>• 단기 해외어학연수 지원(재학 중 1회)</li> </ul>
약학과 입학 우수	모집단위별 최초합격인원의 10%이내	• 입학시 수업료 전액 지급
	모집단위별 최초합격인원의 30%이내	• 입학시 수업료의 1/2 지급
	모집단위별 최초합격인원의 50%이내	• 입학시 수업료의 1/3 지급

※ 장학금은 최초 합격순위를 기준으로 하며 승계는 하지 않음

※ 약학과 수석 및 차석은 재학 중 매학기 수강신청 전체학점을 취득하고 3.5이상의 성적을 취득하여야 함

(성적미달학기는 장학금(등록금 및 도서구입보조비)을 지급받을 수 없으며, 수혜횟수에는 포함됨)

또한, 장학금(등록금) 수혜자만 도서구입보조비를 받을 수 있음

※ 약학과 입학 우수 장학금 대상 인원수는 계열별 및 단대별 수석 장학금 대상자를 제외한 인원임

기타 자세한 사항은 입학관리팀 또는 약학대학 행정실로 문의하시기 바랍니다.

### < 입학관리팀 >

- 전화 : 051)663-5555 FAX : 051)663-4038

- 주소 : 48434 부산광역시 남구 수영로 309 경성대학교 입학관리팀

### < 약학대학 >

- 행정실 전화 : 051)663-4802 FAX : 051)663-4809

- 약학과 전화 : 051)663-4888

- 주소 : 48434 부산광역시 남구 수영로 309 경성대학교 제1통합행정실



**【별표1】**

## 선수과목 이수예정확인서

지원자	성명			
출신대학	대학명			
	학부(과)명			
	전공명			
선수과목		이수예정과목		비고
과목	학점	과목	학점	
수학	3			
<p><b>위와 같이 선수과목 이수예정확인서를 제출합니다.</b></p> <p style="margin-left: 200px;">2021년    월    일</p> <p style="margin-left: 150px;">지원자 _____ (서명 / 인)</p> <p style="text-align: center; font-weight: bold; font-size: 1.2em;">경성대학교 총장 귀하</p>				

※ 선수과목 이수예정인 경우만 제출(당해 연도 겨울계절학기로 선수과목 이수예정인 경우는 인정하지 않음)

※ 선수과목 이수예정자는 이수 후 2022. 1. 21.(금)까지 성적증명서 원본을 추가 제출하여야 하며, 미제출 시 합격이 취소됨



# CAMPUS MAP

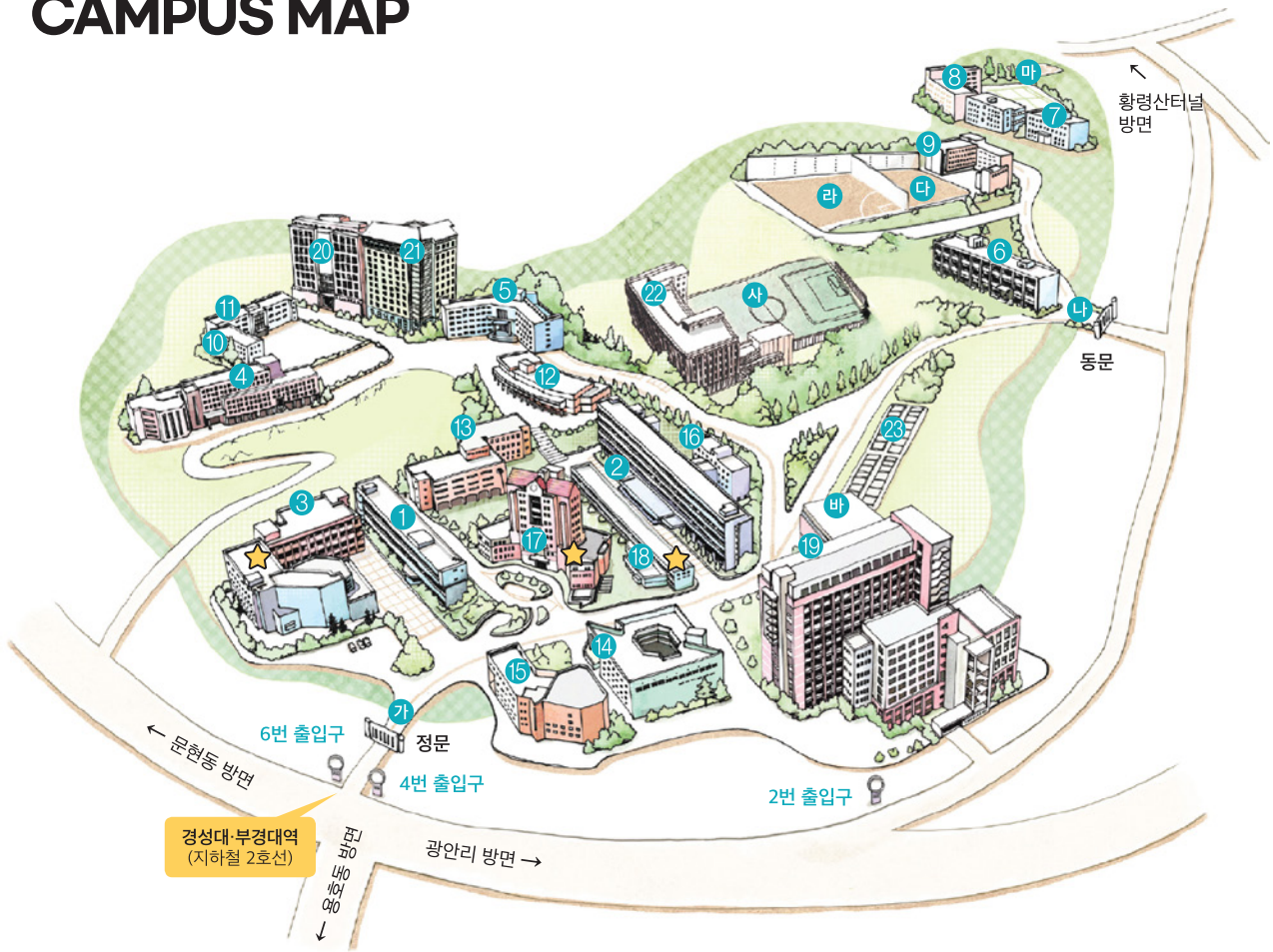

- |                         |                     |                           |            |
|-------------------------|---------------------|---------------------------|------------|
| 1 1호관(한성관)              | 9 9호관(약·과학관)        | 17 26호관(멀티미디어정보관, 제1미술관)  | 가 정문       |
| 2 2호관(자연관)              | 10 10호관(산학협력관)      | 18 26호관(별관-예노소극장, 소강당)    | 나 동문       |
| 3 3호관(예술관, 콘서트홀, 제2미술관) | 11 11호관(신학관)        | 19 27호관(중앙도서관, 스포츠센터)     | 다 소운동장     |
| 4 4호관(상학관)              | 12 12호관(멀티미디어관)     | 20 28호관(제1누리생활관, 디지털이미지홀) | 라 야구장      |
| 5 5호관(사회관)              | 13 22호관(문화관, 누리소강당) | 21 29호관(제2누리생활관, 비전홀)     | 바 테니스장     |
| 6 6호관(인문관)              | 14 23호관(제1학생회관)     | 22 30호관(건축기념관)            | 바 실내체육관    |
| 7 7호관(제1공학관)            | 15 24호관(제2학생회관)     | 23 주차장                    | 사 대운동장     |
| 8 8호관(제2공학관)            | 16 25호관(용무관)        |                           | ★ 공연장, 미술관 |

## ★ 버스 이용 시

버스번호	운행구간
10	연제공용버스차고지 ↔ 경성대 ↔ 동명오거리
20	서면 ↔ 경성대 ↔ 남구국민체육센터
22	수정동 ↔ 경성대 ↔ 남구국민체육센터
24	서면 ↔ 경성대 ↔ 백운포
27	충무동 ↔ 경성대 ↔ 백운포
39	기장교리 ↔ 경성대 ↔ 남구국민체육센터
40	구덕운동장 ↔ 경성대 ↔ 기장청강리
41	충무동 ↔ 경성대 ↔ 민락동
42	부산진시장 ↔ 경성대 ↔ 회동동
51	감만동 ↔ 경성대 ↔ 노포동
83	부전시장 ↔ 경성대 ↔ 민락동
83-1	사직동 ↔ 경성대 ↔ 민락동
108	엄궁동 ↔ 경성대 ↔ 민락동
131	오륙도 ↔ 경성대 ↔ 노포동

## ★ 지하철 이용 시

- 지하철 2호선 경성대·부경대역에서 하차, 4번 또는 6번 출구

## ★ 공항리무진 이용 시

운행구간	배차	요금	소요시간
공항↔남천동 (경성대)	30분 간격	7,000원	40분

## ★ 지하철 이용 시

- 경부고속도로 ↔ 번영로 ↔ 대연램프 ↔ 경성대 방향(우회전) ↔ 동문, 정문
- 남해고속도로 ↔ 동서고가도로 ↔ 황령산터널 ↔ 경성대 방향(우회전) ↔ 동문, 정문



경성대학교  
KYUNGSUNG UNIVERSITY

48434 부산광역시 남구 수영로 309(대연동) 경성대학교 입학관리팀  
TEL 051-663-5555 FAX 051-663-4038  
<http://ipsi.ks.ac.kr>